



vem chegando o Verão

A estação mais esperada pelos nossos associados está chegando, e a ASPP se prepara para abrir mais uma temporada de lazer e convivência. Preparamos este material especial com tudo o que você precisa saber para aproveitar o melhor da temporada nas nossas unidades. São dicas úteis, orientações e informações importantes para que você e sua família curtam com segurança e conforto todo o lazer que a ASPP oferece neste verão 2026. Tudo foi pensado para que você viva dias especiais, com segurança, acolhimento e a estrutura completa que a ASPP oferece!

piscinas onde encontrar

Nossas piscinas contam com espreguiçadeiras e guarda-sóis e estão disponíveis para os associados nas seguintes unidades:

- Santa Quitéria
- Caiobá - Colônias de Férias
- Antonina - Pousada do Servidor
- Piraquara
- Maringá
- São Mateus do Sul

Horários de funcionamento

SANTA QUITÉRIA
DE TERÇA A DOMINGO,
DAS 09H00 ÀS 19H00

COLÔNIA DE FÉRIAS
DE TERÇA A DOMINGO,
DAS 09H00 ÀS 21H00

ANTONINA
DE TERÇA A DOMINGO,
DAS 10H00 ÀS 19H00

PIRAQUARA
DE TERÇA A DOMINGO,
DAS 09H00 ÀS 19H00

MARINGÁ
DE TERÇA A DOMINGO,
DAS 09H00 ÀS 20H00

SÃO MATEUS DO SUL
DE TERÇA A DOMINGO,
DAS 10H00 ÀS 18H00

regras

para usar as piscinas

• é obrigatório



- Estar com exame médico em dia e cadastro de reconhecimento facial.
- Traje de banho – biquíni, maiô, sunga ou bermuda de banho em tecido apropriado.
- Usar ducha e passar pelo lava-pés ao entrar na piscina.
- Seguir as orientações de segurança dos funcionários e professores.
- Uso da touca para a piscina térmica em Santa Quitéria.

• é permitido



- Chinelos, cangas, saídas de banho, camisetas próprias para banho.
- Boias de braço e coletes salva vidas para as crianças.
- Cadeiras de praia e guarda-sol.
- Bolsa transparente.
- Crianças pequenas com fraldas próprias para piscina.
- Garrafa de água transparente (exceto de vidro).

• é proibido



- O acesso às piscinas com trajes que não sugiram banho, sapatos, tênis, mochilas, sacolas (salvo bolsa transparente).
- Fumar na área da piscina.
- Óleo e loção bronzeadora.
- Crianças pequenas com fraldas comuns.
- Bolas.
- Boias com furo no meio e espaguete (permitido apenas na Colônia de Férias 1 devido a profundidade da piscina).
- Alimentos e bebidas.
- Crianças de até 10 anos desacompanhadas.
- Entrada de animais.
- Comportamento que possa afetar o bem-estar e a segurança de terceiros (correr, brincadeiras de empurrar, saltos de ponta ou acrobáticos).
- Palmar e nadadeiras.
- Brinquedos.
- Entrar na piscina térmica sem touca.





exame médico

O Exame Médico Dermatológico é obrigatório para uso das piscinas para todos os associados a partir dos 5 anos de idade.

onde fazer

Em Santa Quitéria, o exame é realizado durante todo o ano.

Nas demais unidades, o atendimento disponível somente na alta temporada.

valores

O valor do exame médico nas unidades da ASPP é de R\$ 25,00 com troco máximo de R\$ 50,00.



agenda

Os dias e horários de realização do exame são divulgados mensalmente em nossos canais oficiais: Site, Instagram e Facebook.

O exame é realizado mediante entrega de senhas. Consulte previamente os horários de distribuição das senhas antes de ir até a unidade.

Para agilizar o atendimento, compareça ao exame usando traje de banho, roupão e chinelo.

validade

O atestado emitido pela equipe médica da ASPP tem validade de 120 dias (4 meses).

exame particular

Você pode realizar o exame médico dermatológico com o seu médico de preferência. Atestados emitidos por médico clínico geral também têm validade de 120 dias (4 meses) a partir da data da consulta.



onde *se hospedar*



A ASPP oferece opções de hospedagem completas e acolhedoras para você aproveitar momentos de descanso com toda a família. No litoral, as Colônias de Férias 1 e 2 em Caiobá garantem conforto e fácil acesso à praia. Em Antonina, a Pousada do Servidor combina tranquilidade histórica e belezas naturais. Já em São Mateus do Sul, a hospedagem reúne aconchego e infraestrutura para quem busca dias de lazer e conexão com a natureza.

reservas

As reservas das Colônias de Férias 1 e 2 e da Pousada do Servidor em Antonina são feitas exclusivamente pelo nosso Sistema de Reservas, com acesso pelo site ou pelo aplicativo da ASPP.

reservas.aspp.com.br

vagas

As vagas são sempre abertas no início de cada mês para o mês seguinte.

Exemplo:

- Início de dezembro → reservas para janeiro
- Início de janeiro → reservas para fevereiro
- Início de fevereiro → reservas para março

A data e o horário exatos de abertura das reservas são sempre divulgados nos canais oficiais da ASPP.





passo a passo para fazer a reserva

1. Acompanhe nossos canais oficiais

Fique de olho no site e nas redes sociais para saber o dia e o horário de abertura das reservas.

2. Acesse o Sistema de Reservas

No dia informado, entre no sistema de reservas da ASPP no horário certinho para garantir sua vaga.

3. Escolha a unidade e o período

Selecione se deseja se hospedar em Caiobá (Colônias de Férias) ou na Pousada do Servidor em Antonina. Selecione a semana desejada e informe as datas desejadas. Atenção: na alta temporada, o mínimo de estadia nas Colônias de Férias é de 4 dias corridos. Caso queira somente os 4 dias, clique em cima da data.

4. Selecione o apartamento

Escolha o quarto disponível de sua preferência diretamente no sistema.

5. Indique os acompanhantes

Inclua os dados das pessoas que irão com você. Para adicionar os dependentes, basta clicar em cima de cada nome. Em seguida, adicione os dados dos convidados. Atenção: outros sócios titulares e dependentes ativos não são considerados convidados.

6. Confirme e faça o pagamento

Finalize a reserva realizando o pagamento pela própria plataforma. Você pode parcelar em até 6x sem juros com parcela mínima de R\$70,00.

lista de espera

Caso todos os apartamentos estejam reservados, você poderá entrar na lista de espera. Os associados serão chamados por e-mail e/ou WhatsApp, seguindo a ordem de colocação e a disponibilidade. Fique sempre atento às atualizações nos nossos canais oficiais para saber os horários das chamadas da lista de espera.





Colônias de Férias

As Colônias de Férias da ASPP em Caiobá oferecem conforto, praticidade e a melhor experiência de verão para toda a família. A apenas uma quadra da praia, os apartamentos são equipados com uma cama de casal e duas de solteiro (podendo ser beliche), ar-condicionado, TV, geladeira e fornecimento de roupa de cama e banho. A hospedagem inclui café da manhã, almoço e jantar, além de uma vaga de estacionamento por apartamento e o kit de praia com guarda-sol e três cadeiras para aproveitar o litoral com tranquilidade.

valores

Valor da hospedagem na alta temporada 2025/2026:

R\$ 181,00 para sócios e dependentes;

R\$ 228,00 para convidados.

Valores válidos de 02/12/2025 a 30/03/2026.

Crianças de até 5 anos pagam meia diária e meia refeição.

horários

- Portaria: 24h
- Café da Manhã: das 07h às 09h
- Almoço: das 12h às 14h
- Jantar: das 19h às 21h
- Piscinas: das 09h às 21h
- Sala de Jogos: das 08h às 12h, das 13h às 19h e das 20h às 23h
- Espaço Kids: de terça a sábado das 08h30 às 12h e das 13h30 às 21h - domingo das 8h30 às 12h e das 13h às 16h.
- Lanchonete: das 09h às 23h

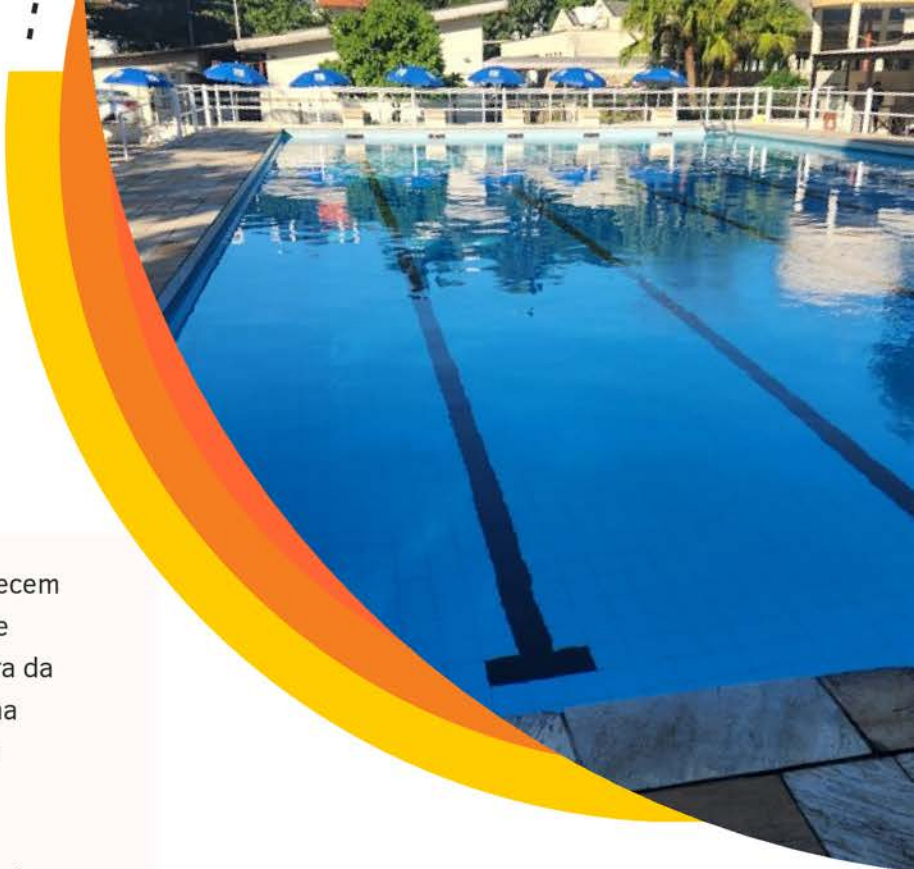

check-in

A ASPP disponibiliza, como cortesia, o check-in antecipado na noite anterior ao início da sua diária, sem refeição.

O check-in pode ser feito a partir das 14h, mas a entrega das chaves acontece somente após às 18h.

check-out

A ASPP disponibiliza, como cortesia, o check-out até às 8h da manhã do dia seguinte ao fim da sua diária, sem refeição.

Exemplo prático:

Se a sua reserva começa no dia 05/01 você pode chegar no dia 04/01 e receber a chave a partir das 18h. Nesse caso, a refeição não está inclusa. Mas você pode adquirir o jantar avulso, caso haja disponibilidade naquele dia.

Na saída, se sua reserva é até o dia 30/01, você pode deixar o quarto no dia 31/01 até as 8h da manhã. Não há café incluso neste caso.



procedimentos necessários na Colônia de Férias

secretaria

Ao chegar na unidade, o associado realiza sua entrada pelo reconhecimento facial nos totens disponíveis. Caso ainda não utilize o sistema facial, é necessário fazer o cadastro — que pode ser realizado antecipadamente na Sede Administrativa ou diretamente na unidade no momento da hospedagem. Após realizar o acesso, o associado segue até a secretaria para concluir o check-in, receber a chave do quarto e as orientações gerais. Em seguida, deve se dirigir à governança para retirar o enxoval.

governança

Na governança, o associado recebe um kit de enxoval por apartamento para toda a estadia. Ele é composto por lençol, fronha, toalhas (uma por pessoa), cobertor e papel higiênico. Atenção: caso queira fazer a troca de alguma peça do enxoval durante a estadia, será necessário consultar a tabela de preços de lavanderia. É importante lembrar que o cobertor deve ser devolvido diretamente na governança no momento do check-out. A governança também disponibiliza itens de lazer, como bola e frescobol. Para utilizar esses itens, o associado deixa a carteirinha ou um documento oficial com foto, que é devolvido após a entrega do material.

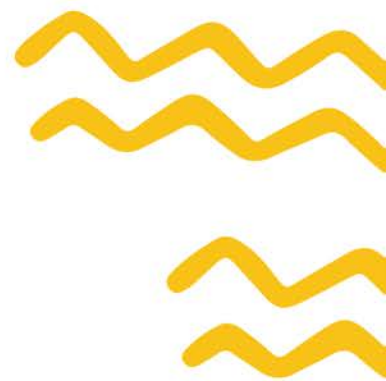



lavanderia própria

A unidade oferece serviço de lavanderia exclusivo para os associados hospedados, garantindo praticidade e comodidade durante a estadia. Todo atendimento e orientações sobre o serviço são realizados diretamente com a equipe da governança.

- Consultar tabela de valores diretamente na Governança.
- Roupas entregues até 12h são devolvidas no mesmo dia até as 17h.
- Horário de funcionamento: de terça a domingo das 8h às 12h e das 13h às 16h.
- Aceita todas as formas de pagamento

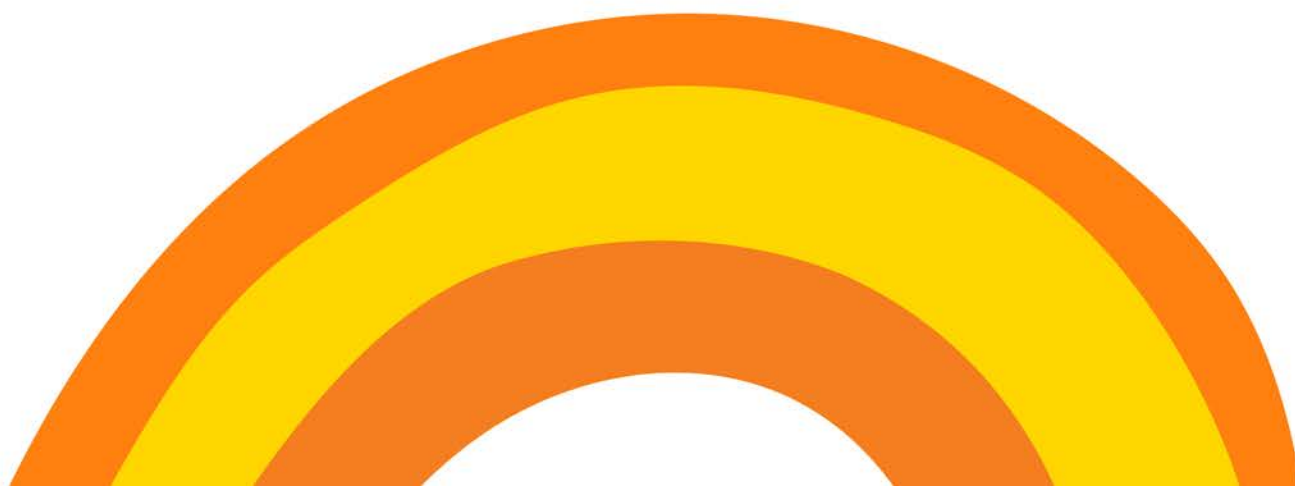



day use

O Day Use está disponível para sócios e dependentes sem custo. Para convidados, é necessário pagar uma taxa de R\$16,00. Convidados precisam estar necessariamente acompanhados de um sócio.

Atenção: conforme Portaria 002/2025, convidados que entram por Day Use não têm acesso às piscinas.

A unidade dispõe de guarda-volumes e chuveiros, com disponibilidade verificada diretamente na secretaria no momento da visita.

refeições avulsas

As refeições avulsas da Colônia 1 e Colônia 2 devem ser adquiridas diretamente na secretaria, sempre pela manhã ou na noite anterior. O serviço possui cotas diárias limitadas e não há reserva antecipada, pois a liberação depende da demanda do dia.

valores

Confira os valores das refeições avulsas nas Colônias de Férias:

- **Café da manhã para sócios e dependentes: R\$ 30,00.**
- **Café da manhã para convidados: R\$ 33,00.**
- **Almoço e jantar para sócios e dependentes: R\$ 42,00.**
- **Almoço e jantar para convidados: R\$ 51,00.**

Crianças de 5 a 10 anos pagam meia refeição. Informações adicionais podem ser solicitadas pelo telefone **0800 353 1000**.



Pousada do Servidor

A Pousada do Servidor, em Antonina, oferece um ambiente acolhedor no charme do litoral histórico paranaense. É o destino ideal para descanso, lazer e convivência em família durante o verão. A unidade conta com piscinas, lanchonete e áreas de convivência. Os quartos são entregues com enxoval de cama e banho, além de ar-condicionado e geladeira. O café da manhã com sabores do litoral está incluso e é o diferencial da pousada.

valores

Valor da hospedagem na alta temporada 2025/2026:

R\$ 111,00 para sócios e dependentes;

R\$ 142,00 para convidados.

Confira os valores o café da manhã avulso:

R\$ 30,00 para sócios e dependentes;

R\$ 33,00 para convidados.

Valores válidos de 02/12/2025 a 30/03/2026.

Crianças de 5 a 10 anos pagam meia diária e meio café da manhã.

Informações adicionais podem ser solicitadas pelo telefone **0800 353 1000**.

check-in

De terça a sábado:

o check-in acontece das 12h às 21h.

check-out

Domingo:

o check-out deve acontecer até no máximo 15h.

procedimentos

Ao chegar na unidade, encaminhe-se à administração para confirmar a sua reserva e retirar a chave do quarto. No momento da saída, a chave deve ser devolvida na própria administração, onde a estadia será encerrada.

horários

- Funcionamento da Unidade: de terça-feira, a partir das 12h, até domingo às 15h.
- Secretaria: de terça-feira, a partir das 08h, até sexta-feira às 18h.
- Café da manhã: das 8h às 11h
- Lanchonete: das 14h às 21h
- Piscinas: das 10h às 19h

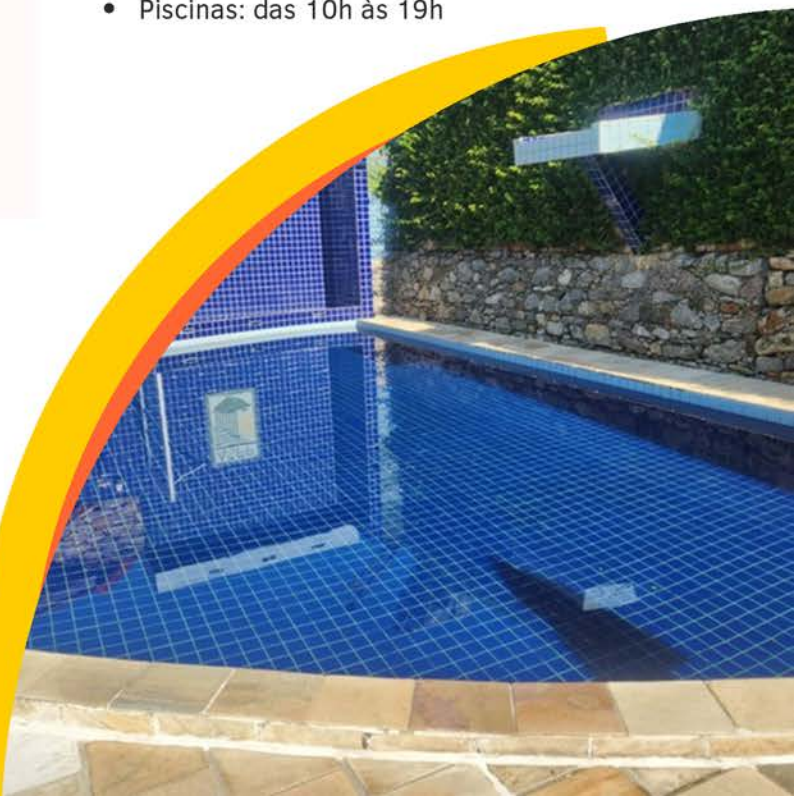



formas de pagamento

A ASPP aceita diversas modalidades de pagamento para hospedagens. Os pagamentos podem ser realizados presencialmente na Sede Administrativa em dinheiro, por cartão de débito ou por cartão de crédito em até 6x sem juros, com parcela mínima de R\$ 70,00.

Também estão disponíveis o link de pagamento, o depósito bancário e o Pix via “copia e cola”, que deve ser solicitado diretamente pelo WhatsApp oficial da ASPP: (41) 3259-1000.

Não serão aceitos os pagamentos feitos diretamente para o PIX do CNPJ da associação sem solicitação prévia.



São Mateus do Sul

A unidade de lazer de São Mateus do Sul oferece uma estrutura completa para descanso, convivência e atividades ao ar livre. O espaço conta com três piscinas, além de quiosques, lanchonete, churrasqueiras e áreas destinadas à prática de esportes. A hospedagem também está disponível na unidade, com apartamentos completos, compostos por sala, quartos, cozinha e banheiro.

reservas

As reservas para hospedagem em São Mateus do Sul são realizadas exclusivamente pelo WhatsApp da unidade:

(42) 9978-5183

Assim que a reserva for feita, é enviado o valor total e a chave PIX para pagamento. Atenção: a confirmação da reserva é feita somente após o pagamento.

valores

Valor da hospedagem na alta temporada 2025/2026:

R\$ 63,00 para sócios e dependentes;

R\$ 78,00 para convidados.

Valores válidos de 02/12/2025 a 30/03/2026.

Crianças de 5 a 10 anos pagam meia diária.

Informações adicionais podem ser solicitadas pelo telefone **0800 353 1000** e pelo WhatsApp: **(42) 9978-5183**.

check-in

O check-in libera a entrada do associado no dia anterior ao início das diárias entre 18h e 21h.

check-out

O check-out deve ser realizado no dia seguinte ao término das suas diárias até 9h.

Exemplo prático:

Se a sua reserva é até o dia 30/01, você pode deixar o quarto no dia 31/01 até as 9h da manhã.

procedimentos

Ao chegar na unidade e também no check-out, encaminhe-se à secretaria para realizar os procedimentos necessários para hospedagem.





horários

- Funcionamento da Unidade: de terça-feira a domingo, das 8h30 às 22h.
- Secretaria: de segunda a sexta das 08h30 às 18h; sábados e feriados das 08h30 às 12h e 13h30 às 16h; e domingos das 09h às 14h.
- Piscinas: de terça a domingo, das 10h às 20h
- Lanchonete: de terça a sexta das 13h às 22h e sábados e domingos das 10h da às 22h.
- Quiosque: de terça a domingo, das das 9h às 22h.
- Churrasqueira: de terça a domingo das 9h às 22h.
- Salão Social: de terça a domingo das 9h às 24h (com silêncio exigido a partir das 22h).

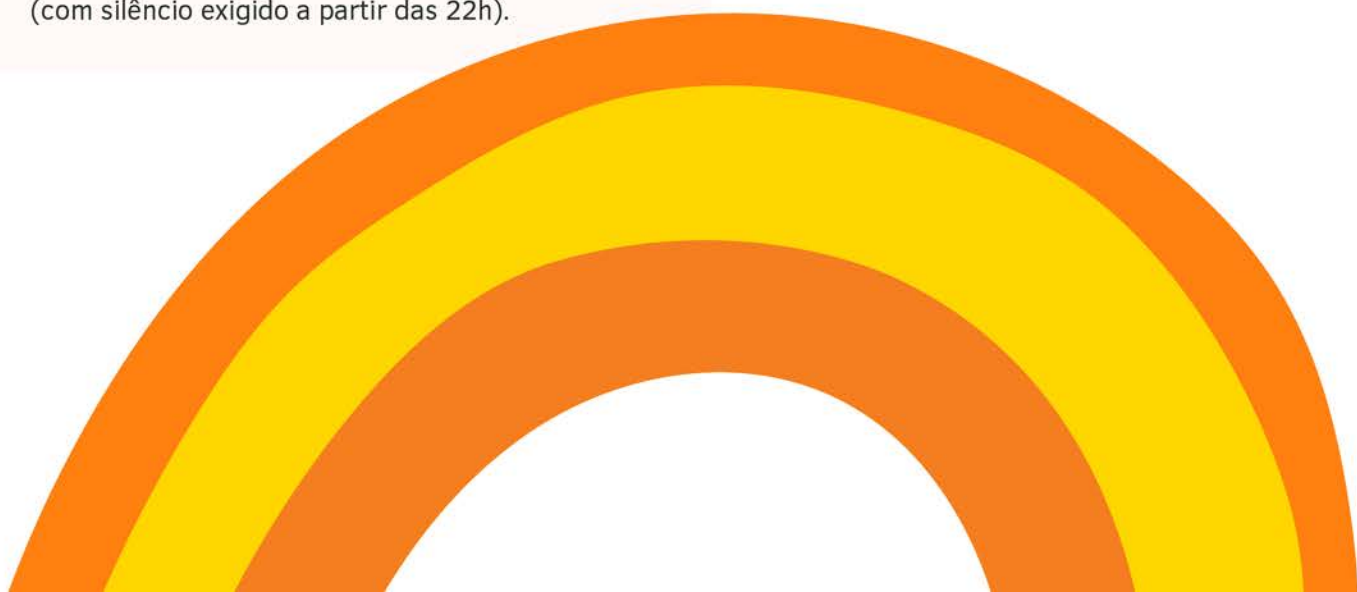



Piraquara

A unidade aceita reservas com 30 dias de antecedência pelo WhatsApp oficial da ASPP, escolhendo a opção 'unidade de Piraquara';

Cada churrasqueira acomoda até 15 pessoas, com taxa adicional de R\$ 5,00 por pessoa excedente.

itens

- Churrasqueiras cobertas;
- Pia com água potável;
- Mesa com bancos de concreto;
- 01 Grelha;
- Lixeira próxima.

valores

Churrasqueiras tradicionais: R\$ 35,00

**Churrasqueira Fogo de Chão (25 pessoas):
R\$ 150,00**

pagamento

- Dinheiro presencialmente;
- Pix copia e cola (deverá ser solicitado no ato da reserva pelo WhatsApp oficial da ASPP (41) 3259-1000;
- Cartão de crédito ou débito presencialmente.

devolução

- A devolução deverá ser solicitada na unidade para onde foi realizada a reserva;
- Devolução de 100% do valor pago com apresentação de atestado médico;
- Cancelamentos com até 7 dias antes data do uso será de 50% do valor pago;
- Não será devolvido valor com menos de 7 dias antes da utilização.

unidades com churrasqueiras

A ASPP disponibiliza churrasqueiras equipadas para lazer e convivência em diversas unidades. Em **Piraquara, São Mateus do Sul, Ponta Grossa e Maringá**, os associados podem reservar espaços para receber familiares e amigos. Cada unidade possui regras próprias de agendamento, capacidade e valores, e as reservas podem ser realizadas pelo WhatsApp oficial da ASPP.

(41) 3259-1000.





Ponta Grossa

A unidade de Ponta Grossa aceita reservas mediante pagamento. O associado deve enviar a lista de participantes com até 3 dias de antecedência.

Cada churrasqueira comporta mínimo de 10 e máximo de 15 pessoas, permitindo a entrada de alimentos, bebidas e animais de estimação de pequeno porte (restritos à área da churrasqueira). Há taxa adicional de R\$ 5,00 por pessoa excedente.

itens

- Churrasqueiras cobertas;
- Pia com água potável;
- Mesa com bancos de concreto;
- Frigobar.

valor

Churrasqueiras: R\$ 35,00

pagamento

- PIX antecipado;
- Dinheiro, cartão de crédito ou débito presencialmente na unidade.

não é permitido

- Música alta nas churrasqueiras.
- Permanecer sem camisa nos quiosques.
- Entrada de animais de estimação fora da área da churrasqueira.
- Exceder o número máximo permitido de pessoas sem pagamento da taxa adicional.
- Uso das áreas esportivas (suíço e areia) com mais de 30 pessoas.
- Utilizar a churrasqueira sem envio prévio da lista de participantes dentro do prazo de até 3 dias antes do evento.



São Mateus do Sul

As reservas podem ser realizadas por telefone, WhatsApp ou presencialmente na unidade. O associado deve enviar a lista de participantes com até 3 dias de antecedência.

Cada churrasqueira comporta até 15 pessoas. Há taxa adicional de R\$ 5,00 por pessoa excedente.

itens

- Churrasqueiras cobertas;
- Pia com água potável;
- Mesa com bancos de concreto.

valor

Quiosque 1 e 2: R\$ 35,00

Churrasqueira (40 pessoas): R\$ 140,00

Churrasqueira dividida (20 pessoas): R\$ 70,00

pagamento

- PIX antecipado;
- Dinheiro, cartão de crédito ou débito presencialmente na unidade.

permitido

- Entrada de bebidas trazidas pelos associados.
- Instalação de brinquedos ao ar livre, ao lado do quiosque.

não é permitido

- Animais de estimação.
- Equipamentos que utilizem gás (liquinho, botijão, fogareiros e similares).
- Música alta.



Maringá

As reservas são coordenadas pela administração da unidade. É necessário comparecer presencialmente para realizar o pagamento e assinar o contrato de locação. Somente associados em dia podem reservar, mediante apresentação da carteirinha social. A lista de participantes deve ser entregue até 3 dias antes do evento.

Cada churrasqueira tem capacidade específica. Há taxa adicional de R\$ 5,00 por pessoa excedente.

itens

- Churrasqueiras cobertas;
- Pia com água potável;
- Grelhas e espetos;
- Frigobar.

valores

Churrasqueiras 01 e 02 (25 pessoas): R\$ 35,00

Churrasqueira 03 (30 pessoas): R\$ 95,00

Pacote Campo + Churrasqueira: R\$ 180,00

(1 hora de campo + uso da churrasqueira das 10h às 00h)

pagamento

- PIX antecipado;
- Dinheiro, cartão de crédito ou débito presencialmente na unidade.

permitido

- O associado pode levar alimentos e bebidas. A unidade conta com bar próprio oferecendo bebidas a preços especiais.
- Utensílios de churrasco:
- Decoração e acessórios, sendo que brinquedos infláveis ou estruturas como cama elástica e pula-pula não podem ser instalados nas áreas das churrasqueiras. Há um espaço próprio da unidade destinado a esses brinquedos.

não é permitido

- Uso de narguilé ou qualquer equipamento similar.
- Acesso com animais de estimação.

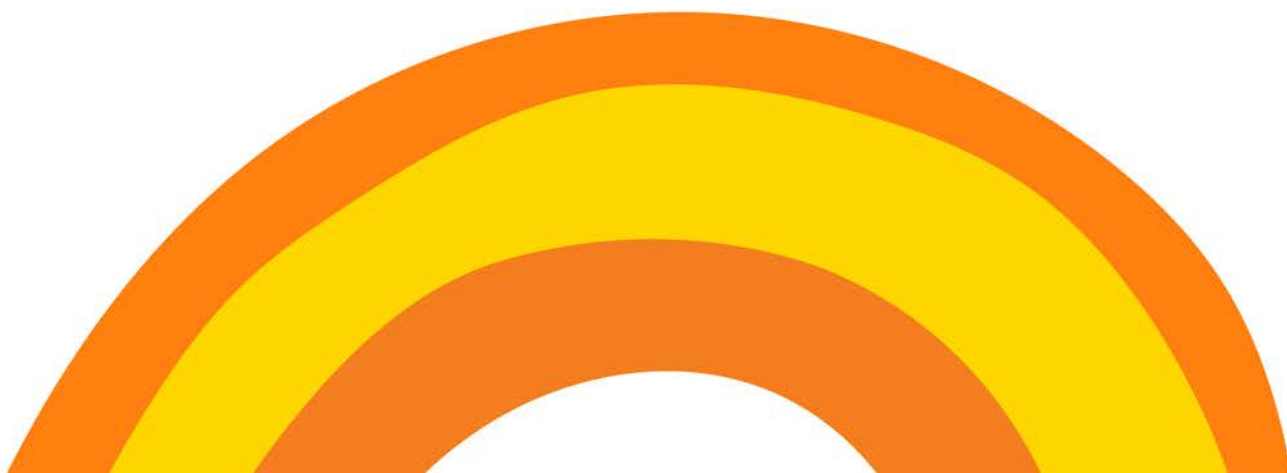



Recreação e Lazer

As unidades da ASPP oferecem diversas opções de recreação e lazer para associados e suas famílias, com espaços preparados para atividades esportivas, convivência e diversão para as crianças.



Colônias de Férias

- Quadra de bocha;
- Sala de jogos;
- Espaço kids;
- Parquinho.

São Mateus do Sul

- Campo de futebol;
- Quadra de areia;
- Parquinho.

Ponta Grossa

- Campo de futebol;
- Quadra de areia;
- Parquinho.

Maringá

- Campo de futebol;
- Quadra de areia;
- Quadra de streetball;
- Quadra de vôlei de grama;
- Sala de jogos;
- Parquinho.

Santa Quitéria

- Quadra de futebol sintético;
- Ginásio de esportes;
- Sala de jogos;
- Parquinho.

Piraquara

- Quadra de futebol sintético;
- Quadra poliesportiva;
- Quadra de areia;
- Quadra de bocha;
- Sala de jogos;
- Parquinho.



programação

Verão Maior Paraná

palco Matinhos

9 de janeiro - Alok
10 de janeiro - Zé Neto e Cristiano e Jiraya Uai
11 de janeiro - Belo e Jeito Moleque

15 de janeiro - Roupas Nova
16 de janeiro - Gipsy Kings by Andre Reyes
17 de janeiro - Edson & Hudson e Eduardo Costa

23 de janeiro - Raça Negra
24 de janeiro - Fábio Junior
25 de janeiro - duas atrações surpresas

29 de janeiro - Fernandinho
30 de janeiro - Ana Castela
31 de janeiro - Inner Circle e Paralamas do Sucesso

6 de fevereiro - Hugo & Guilherme
7 de fevereiro - Zezé di Camargo & Luciano
8 de fevereiro - Padre Reginaldo Manzotti e Israel & Rodolfo

palco Pontal do Paraná

9 de janeiro - Luan Pereira e Country Beat
10 de janeiro - Atitude 67 e Kamisa 10

16 de janeiro - Gustavo Mioto e Jiraya Uai
17 de janeiro - Dilsinho e Luiz Cláudio & Giuliano

23 de janeiro - Israel & Rodolfo e Bruno & Denner
24 de janeiro - Raça Negra

30 de janeiro - Murilo Huff e Léo & Raphael
31 de janeiro - Gian & Giovani e Diego & Arnaldo

6 de fevereiro - Paralamas do Sucesso
7 de fevereiro - Trio Parada Dura e João de Souza & Bonifácio

